

Diagnose ALS was nun e.V., An der Hansalinie 48-50, 59387 Ascheberg

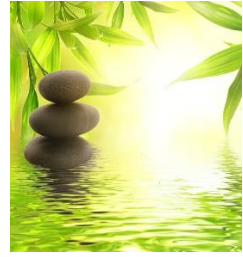

### **Anmeldeformular**

Antwort bis zum **16.04.2020** via Post, oder per E-Mail **vorstand@diagnose-als.de**

Jubiläumsfeier „10 Jahre Diagnose ALS was nun e.V.“

**14.5.2020**

Ev. Gemeindezentrum Ascheberg, Hoveloh 1, 59387 Ascheberg

**10.00 Uhr – 14.00 Uhr**

Ich werde teilnehmen und komme mit voraussichtlich                      Person(en).

Absender:

---

Name, Vorname, Titel

---

Selbsthilfeorganisation / Einrichtung

---

Telefon, E-Mail

---

Datum/Unterschrift